



HOF ARQUITECTURA, S.L.P.

EMPLAZAMIENTO DEL ESTUDIO

Calle Ulises, 91 1ª Planta Telf: (34) 91 716 03 31
28043 MADRID Fax: (34) 91 716 03 32
e-mail: hofarquitectura@hofarquitectura.com
www.hofarquitectura.com
www.eme-arquitectos.com

JAVIER ESPINÓS RUIZ

Titulado por la E.T.S.A. de Madrid. 1.986
Master Dirección de Empresas Constructoras e Inmobiliarias.
Universidad Politécnica de Madrid. 1.990
Estudio propio desde 1.986
Consejero, asesor inmobiliario de Visolma S.A. y Gemaninsa, desde 1989
Arquitecto fundador y asociado a E.M.E. Arquitectos Asociados S.L.P., desde 1.992
Asesor de la FUNDACIÓN CULTURAL COAM. 1.993
Arquitecto fundador y asociado a HOF Arquitectura, S.L.P., desde 1.996

RECURSOS HUMANOS

1. AREA DE ARQUITECTURA:

Ana María Chamosa Valín

Arquitecto
Titulada por la UBA de Buenos Aires. 1987
Colaboradora de HOF Arquitectura, S.L.P. desde 2003

Rafael Leoz Creus

Arquitecto
Titulado por la ETSA de Madrid. 1976
Colaborador de HOF Arquitectura, S.L.P. desde 2000

Alberto Arroyo Antón

Arquitecto
Titulado por la ETSA de Madrid. 2010
Colaborador de HOF Arquitectura, S.L.P. desde 2018

Pablo Fernández Ortiz

Arquitecto
Titulado por la EPS de Alicante. 2011
Colaborador de HOF Arquitectura, S.L.P. desde 2018

Sergio García Sendino

Arquitecto

Titulado por la ETSA de Madrid. 2015

Colaborador de HOF Arquitectura, S.L.P. desde 2015

María Espinós López

Arquitecto

Titulada por la EPS Ceu San Pablo de Madrid. 2017

Colaboradora de HOF Arquitectura, S.L.P. desde 2016

2. AREA DE INTERIORISMO:

Dña. Mónica Espinós Ruiz

Interiorista

Escuela de Artes Decorativas 1.991

Colaboradora de HOF Arquitectura, S.L.P. desde 1.992

3. AREA DE CONTROL DE OBRA:

D. Javier Martín

Arquitecto Técnico

Titulado en la EUAT de Madrid en 1.986

Colaborador de HOF Arquitectura, S.L.P. desde 1.987

D. Antonio Manuel Muñoz Benítez

Arquitecto Técnico

Titulado en la EUAT de Madrid en 1.997

Colaborador de HOF Arquitectura, S.L.P. desde 2016

CONSULTORES COLABORADORES

1. INGENIERIA CIVIL:

Ignacio Tárrago Núñez

INGENIERÍA Y ARQUITECTURA VALLADARES

2. INGENIERIA DE INSTALACIONES:

INTE-INTEGRA INGENIEROS

INGENIERÍA Y ARQUITECTURA VALLADARES

3. INFORMÁTICA:

POLARIS INFORMÁTICA Y COMUNICACIONES, S.A.

CAR STORE COMUNICACIONES, S.L.

4. PAISAJISMO:

Mónica Luengo Añón

A.T.P. PAISAJE

5. INFOGRAFÍA:

THE VISUAL PLAN

Ignacio Gasca

RECURSOS MATERIALES

EQUIPOS INFORMÁTICOS:

Ocho equipos para Diseño Asistido
Un Plotter DIN A0
Tres impresoras láser
Una impresora de inyección de tinta
Un scanner

SERVICIOS DE HOF ARQUITECTURA, S.L.P.

Proyectos y Direcciones de obras:	Residencial colectivo Residencial unifamiliar Oficinas Comercial Hotelero Industria Laboratorios Cultural Educativa
-----------------------------------	---

Proyectos y Direcciones de obras de Rehabilitación.

Análisis de inversiones inmobiliarias.

Análisis de los recursos inmobiliarios.

Optimización funcional de los espacios.

Urbanismo.

Interiorismo y Diseño.

Paisajismo y Jardinería.

CRONOLOGIA DE PROYECTOS PRINCIPALES DE URBANISMO

Denominación:	AGRUPACIÓN Y PARCELACIÓN
Situación:	FINCA "EL ENEBRILLO" TORRELODONES MADRID
Propiedad:	C.B. HERMANOS ESPINOSA DE LOS MONTEROS
Fecha:	SEPTIEMBRE 2011

Denominación:	ESTUDIO DE DETALLE
Situación:	PARCELA A-5 PLAN PARCIAL AR-3 "FRESNO NORTE" SAN SEBASTIÁN DE LOS REYES MADRID

Propiedad: CONSTRUCCIONES SAN MARTÍN, S.A.
 Fecha: NOVIEMBRE 2.005

Denominación: ESTUDIO DE DETALLE
 Situación: PARCELA "ALTOS DE FATINAFAR"
 GRANADA
 Propiedad: GRUPO DAE
 Fecha: NOVIEMBRE 2.005

Denominación: PROYECTO DE PARCELACIÓN Y ESTUDIO DE DETALLE
 Situación: PARCELA M3F A.P.E. 09.24 / UE-5 "TAPIA DE CASARIEGO"
 MADRID
 Propiedad: NECSAN INMUEBLES, S.L.
 Fecha: OCTUBRE 2.005

Denominación: PROYECTO DE PARCELACIÓN Y ESTUDIO DE DETALLE
 Situación: PARCELA TR-30A SANCHINARRO
 MADRID
 Propiedad: REALIA BUSSINES
 Fecha: DICIEMBRE 2.004

Denominación: PROYECTO DE PARCELACIÓN
 Situación: C/ TORNADO Nº 28
 28042 MADRID
 Propiedad: D. IVÁN ESPUELA VALVERDE
 Fecha: JULIO 2.004

Denominación: PROYECTO DE PARCELACIÓN
 Situación: C/ CARDENAL HERRERA ORIA Nº 342
 28044 MADRID
 Propiedad: PROMOCIONES YENICE
 Fecha: NOVIEMBRE 2.003

Denominación: PROYECTO DE COMPENSACIÓN
 Situación: POLÍGONO 5. PLAN PARCIAL Nº 1. MANISES. VALENCIA.
 Propiedad: JUNTA DE COMPENSACIÓN DEL POLÍGONO 5.
 Fecha: JUNIO 1.992

Denominación: PROYECTO DE AGRUPACIÓN Y REPARCELACIÓN
 Situación: POLÍGONO INDUSTRIAL DE VALLECAS. MADRID.
 Propiedad: HERMANOS GONZALO TORRUBIANO
 Fecha: MARZO 1.992

Denominación: PROYECTO DE COMPENSACIÓN
 Situación: URBANIZACIÓN CALA MURADA. MANACOR. MALLORCA.
 Propiedad: URBANIZACIONES Y PROYECTOS - GRUPO HASA.
 Fecha: MAYO 1.991

Denominación: PROYECTO DE REPARCELACION.
 Situación: UNIDAD 9. SAN MARTIN DE VALDEIGLESIAS. MADRID.
 Propiedad: INMOBILIARIA EL BOSQUE S.A.

Fecha: FEBRERO 1.991

Denominación: ESTUDIO DE DETALLE
Situación: UNIDAD 9.SAN MARTIN DE VALDEIGLESIAS.MADRID.
Propiedad: INMOBILIARIA EL BOSQUE S.A.
Fecha: FEBRERO 1.991

Denominación: PROYECTO DE URBANIZACION
Situación: CALA MURADA. MANACOR. MALLORCA.
Propiedad: URBANIZACIONES Y PROYECTOS-GRUPO HASA
Fecha: OCTUBRE 1.989

Denominación: PROYECTO DE URBANIZACIÓN
Situación: UNIDAD 9. SAN MARTIN DE VALDEIGLESIAS. MADRID.
Propiedad: INMOBILIARIA EL BOSQUE S.A.
Fecha: FEBRERO 1.991

Denominación: ESTUDIO DE DETALLE
Situación: MANZANA Q. POLÍGONO 1. MANISES. VALENCIA.
Propiedad: GEMANINSA
Fecha: JULIO 1.989

Denominación: ESTUDIO DE DETALLE
Situación: MANZANA O. POLÍGONO 1. MANISES. VALENCIA.
Propiedad: VISOLMA S.A.
Fecha: JULIO 1.989

Denominación: PROYECTO DE COMPENSACION
Situación: POLIGONO 1. MANISES. VALENCIA
Propiedad: VISOLMA.SA
Fecha: MAYO 1.989

Denominación: PLAN PARCIAL CAMI DE LA COVA
Situación: MANISES. (VALENCIA)
Propiedad: VISOLMA, S.A.
Fecha: MAYO 1.988

Denominación: RECTIFICACIÓN ERROR CATÁLOGO MONUMENTOS
HISTÓRICO ARTÍSTICOS DE LA COMUNIDAD DE MADRID
Situación: VILLAVICIOSA DE ODÓN. MADRID.
Propiedad: HERMANOS GÓMEZ CARRIÓN
Fecha: DICIEMBRE 1.987

Denominación: CALIFICACIÓN DE TERRENOS PARA USO COMERCIAL
Situación: VALENCIA
Propiedad: varios, para HIPERCOR y CONTINENTE
Fecha: MAYO 1.987

Denominación: RECTIFICACIÓN ERROR PLAN GENERAL DE MADRID
Y CAMBIO DE USO DE SOLAR
Situación: COLONIA EL VISO. MADRID.

Propiedad: D. JOSÉ PÉREZ-PLÁ
Fecha: JUNIO 1.987

Denominación: VALORACIÓN Y ESTUDIO URBANÍSTICO FÁBRICA LOSTE
Situación: AVDA. DE LA CONSTITUCIÓN. BURGOS
Propiedad: LOSTE - BAHLSEN
Fecha: MARZO 1.987

CRONOLOGIA DE PROYECTOS PRINCIPALES DE EDIFICACIÓN REALIZADOS

Denominación: EDIFICIO DE 42 VIVIENDAS, TRASTEROS, GARAJE Y PISCINA.
Situación: PARCELA RC-5B. P.P. "NUEVO TRES CANTOS" TRES CANTOS. MADRID
Propiedad: FC y C, S.L.U.
Fecha: AGOSTO 2017
Sup. Total Construida: 9.601,61 m2
Actuación: PROYECTO Y DIRECCIÓN
P.E.M.: 4.903.311,33 €
En Colaboración con D. Fernando Espinosa de los Monteros



Denominación: 32 VIVIENDAS, GARAJE Y TRASTEROS.
Situación: AVENIDA CARLOS III Nº1. POZUELO. MADRID
Propiedad: RESIDENCIAL AZULAGUA C.B. (AELCA)
Fecha: 2019
Sup. Total Construida: 4.661,78 m2
Actuación: PROYECTO Y DIRECCIÓN
P.E.M.: 4.031.820 €



Denominación: 132 VIVIENDAS, GARAJE Y TRASTEROS. POZA DE LA SAL.
Situación: C/ CIRILO MARTÍNEZ NOVILLO Nº7-19
Propiedad: PROMOCIONES HABITAT S.A.
Fecha: 2018
Sup. Total Construida: 27.422,35 m2
Actuación: PROYECTO Y DIRECCIÓN
P.E.M.: 12.922.427,45 €



Denominación: ACONDICIONAMIENTO DE EDIFICIO DE OFICINAS
Situación: C/ MARQUES DE VALDEIGLESIAS Nº6 MADRID
Propiedad: AVORE INVERSIONES, S.L.
Fecha: JULIO 2018
Sup. Total Construida: 926,37 m2
Actuación: PROYECTO Y DIRECCIÓN



Denominación: 19 VIVIENDAS UNIFAMILIARES ADOSADAS
Situación: PARCELA RU 1-A. P.P. "NUEVO TRES CANTOS" TRES CANTOS MADRID
Propiedad: 8P. V.G.C. SOC. COOPERATIVA
Fecha: JUNIO 2018
Sup. Total Construida: 3.714,32 m2
Actuación: PROYECTO Y DIRECCIÓN
P.E.M.: 1.470.000,00€



Denominación: 65 VIVIENDAS, TRASTEROS, GARAJE Y LOCALES COMERCIALES
Situación: PARCELA RC 7-A. P.P. "NUEVO TRES CANTOS" TRES CANTOS MADRID
Propiedad: 7P. V.G.C. SOC. COOPERATIVA
Fecha: MAYO 2018
Sup. Total Construida: 13.504,67 m2
Actuación: PROYECTO Y DIRECCIÓN
P.E.M.: 4.508.395,46€



Denominación: 32 VIVIENDAS, TRASTEROS Y GARAJE
Situación: PARCELA B.2.1. P.P. AR-3 "FRESNO NORTE" SAN SEBASTIÁN DE LOS REYES MADRID
Propiedad: CONSTRUCCIONES SAN MARTÍN, S.A.
Fecha: DICIEMBRE 2016
Sup. Total Construida: 10.749,21 m2
Actuación: PROYECTO Y DIRECCIÓN
P.E.M.: 5.639.458,50€



Denominación: CUARENTA Y UNA VIVIENDAS, TRASTEROS, GARAJE Y LOCALES COMERCIALES
Situación: PARCELA RC-10B. P.P. "NUEVO TRES CANTOS" TRES CANTOS MADRID
Propiedad: VLIBRE V.G.C. SOCIEDAD COOPERATIVA
Fecha: ABRIL 2.014
Sup. Total Construida: 8.697,69m2
Actuación: PROYECTO Y DIRECCIÓN
P.E.M.: 3.761.500€



Denominación: CINCUENTA VIVIENDAS VPPB, TRASTEROS Y GARAJE
Situación: PARCELA VPPB 1.4-C. P.P. "NUEVO TRES CANTOS" TRES CANTOS MADRID
Propiedad: V.P.V.G.C. SOCIEDAD COOPERATIVA
Fecha: JUNIO 2.014
Sup. Total Construida: 8.392,12m2
Actuación: PROYECTO Y DIRECCIÓN
P.E.M.: 4.167.930,10€



Denominación: ACONDICIONAMIENTO CUARENTA VIVIENDAS Y DOS LOCALES DE USO TERCIARIO
Situación: C/ PRÍNCIPE DE VERGARA, 120 MADRID
Propiedad: URCOLESA
Fecha: MARZO 2.014
Sup. Total Construida: 3.821,08 m2
Actuación: PROYECTO Y DIRECCIÓN
P.E.M.: 2.523.752,00€



Denominación: VIVIENDA UNIFAMILIAR
Situación: AVDA. AMAZONAS CENTRAL, 21 ARANJUEZ. MADRID
Propiedad: D. JORDI PÉREZ DE QUADROS
Fecha: DICIEMBRE 2.013
Sup. Total Construida: 286,40 m2
Actuación: PROYECTO Y DIRECCIÓN
P.E.M.: 197.600,00€



Denominación: TREINTA Y SEIS VIVIENDAS, TRASTEROS, GARAJE Y LOCALES COMERCIALES
Situación: PARCELA RC-8A. P.P. "NUEVO TRES CANTOS" TRES CANTOS MADRID
Propiedad: V.G.C. SOCIEDAD COOPERATIVA
Fecha: ENERO 2.012
Sup. Total Construida: 9.139,60m2
Actuación: PROYECTO Y DIRECCIÓN
P.E.M.: 4.898.650,10€



Denominación: SESENTA Y UNA VIVIENDAS UNIFAMILIARES Y GARAJE
Situación: PARCELA A-5. P.P. AR-3 "FRESNO NORTE" SAN SEBASTIÁN DE LOS REYES MADRID
Propiedad: CONSTRUCCIONES SAN MARTÍN, S.A.
Fecha: JUNIO 2.011
Sup. Total Construida: 18.718,43 m2
Actuación: PROYECTO Y DIRECCIÓN
P.E.M.: 11.923.029,00€



Denominación: PABELLÓN SANITARIO DE LA ACADEMIA DE GUARDIAS Y SUBOFICIALES DE LA GUARDIA CIVIL
Situación: BAEZA (JAEN)
Propiedad: DIRECCIÓN GENERAL DE LA POLICIA Y LA GUARDIA CIVIL
Fecha: AGOSTO 2.010
Sup. Total Construida: 1.198,25 m2
Actuación: PROYECTO Y DIRECCIÓN
P.E.M.: 1.095.866,00€



Denominación: VEINTISÉIS VIVIENDAS UNIFAMILIARES PAREADAS
Situación: PARCELA M3F. A.P.E. 09.24 "TAPIA DE CASARIEGO"
MADRID
Propiedad: NECSAN INMUEBLES, S.L.
Fecha: ENERO 2.009
Sup. Total Construida: 9.663,89 m²
Actuación: PROYECTO Y DIRECCIÓN
P.E.M.: 4.623.115,00€
En colaboración con Fernando Espinosa de los Monteros



Denominación: SHOWROOMS DELEGACIONES LEVANTINA
Situación: NOVELDA (ALICANTE), ZARAGOZA
GUANGZHOU, SHENZHEN (CHINA)
Propiedad: LEVANTINA, S.A.
Fecha: FEBRERO 2.008-ENERO 2.009
Sup. Total Construida: 900 M²
Actuación: PROYECTO
En colaboración con D. Fernando Espinosa de los Monteros

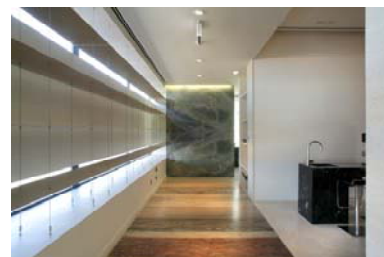

Denominación: CIENTO CINCUENTA Y DOS VIVIENDAS,
DIEZ LL.CC., TRASTEROS Y GARAJE.
Situación: PARCELA UP-31. FUENTE LUCHA. ALCOBENDAS
MADRID
Propiedad: FERROVIAL INMOBILIARIA, S.A.
Fecha: SEPTIEMBRE 2.008
Sup. Total Construida: 33.544,41 m²
Actuación: PROYECTO BÁSICO Y DE EJECUCIÓN.
P.E.M.: 14.983.228,00€
En colaboración con D. Fernando Espinosa de los Monteros



Denominación: CASA CUARTEL DE LA GUARDIA CIVIL. 11
VIVIENDAS, TRASTEROS, GARAJE Y EDIFICIO
DE DEPENDENCIAS
Situación: Pº DE LAS TENERÍAS Nº 6. AGUILAR DE
CAMPOÓ (PALENCIA)
Propiedad: DIRECCIÓN GENERAL DE LA POLICIA Y LA
GUARDIA CIVIL
Fecha: MARZO 2.008
Sup. Total Construida: 2.325,20 m²
Actuación: PROYECTO BÁSICO Y DE EJECUCIÓN.
P.E.M.: 1.914.866,00€



Denominación: ACONDICIONAMIENTO INTERIOR
NUEVA SEDE FERROVIAL AGROMAN
Situación: C/ RIBERA DEL LOIRA, 36
Propiedad: FERROVIAL AGROMAN
Fecha: FEBRERO 2008
Sup. Total Construida: 10.619,51 m²
Actuación: PROYECTO Y DIRECCIÓN
P.E.M.: 732.819,53 €

Denominación: SESENTA Y CINCO VIVIENDAS PROTECCIÓN PÚBLICA, TRASTEROS Y GARAJE.
Situación: PARCELA TR-30 A1 PAU II-4 "SANCHINARRO" MADRID
Propiedad: REALIA BUSINESS, S.A.
Fecha: SEPTIEMBRE 2.007
Sup. Total Construida: 9.964,51 m²
Actuación: PROYECTO Y DIRECCIÓN
P.E.M.: 3.950.000,00€
En colaboración con D. Fernando Espinosa de los Monteros



Denominación: SETENTA Y DOS VIVIENDAS Y GARAJE
Situación: PARCELA 1.B. A.P.R. 09.03. "BULEVAR ARROYO DE LOS PINOS" MADRID
Propiedad: URCOLESA / PROVIARVE, S.A.
Fecha: AGOSTO 2007
Sup. Total Construida: 8.882,29 m²
Actuación: PROYECTO Y DIRECCIÓN
P.E.M.: 4.414.551,30€



Denominación: VEINTE VIVIENDAS Y GARAJE
Situación: PARCELA CB-M2 LA VENTILLA MADRID
Propiedad: LARCOVI
Fecha: JULIO 2.007
Sup. Total Construida: 3.292,06 m²
Actuación: PROYECTO Y DIRECCIÓN
P.E.M.: 1.635.455,65€



Denominación: CIENTO CINCUENTA Y NUEVE ESPACIOS PROFESIONALES Y GARAJE
Situación: PARCELA URBANA EN EL PAGO DE FATINAFAR GRANADA
Propiedad: PIK POBEDY PROMOCIONES, S.L.
Fecha: JUNIO 2.007
Sup. Total Construida: 16.540,00 m²
Actuación: PROYECTO BÁSICO



Denominación: CIENTO CATORCE VIVIENDAS Y GARAJE
Situación: PARCELA 46 PAU II GETAFE
Propiedad: NECSO INMOBILIARIA
Fecha: MARZO 2.007
Sup. Total Construida: 23.896,17 m²
Actuación: PROYECTO Y DIRECCIÓN
P.E.M.: 10.306.136,35€
En colaboración con D. Fernando Espinosa de los Monteros



Denominación: SESENTA Y CUATRO VIVIENDAS ADOSADAS Y GARAJE
Situación: MANZANA RU-1 ARUNP Nº 2 "LA ESTACIÓN"
COLMENAR VIEJO
MADRID
Propiedad: ANTIGUA REHABILITIA, S.A.
Fecha: MARZO 2.007
Sup. Total Construida: 12.465,64 m²
Actuación: PROYECTO BÁSICO Y DE EJECUCIÓN
P.E.M.: 7.229.271,00€



Denominación: CUARENTA Y CUATRO VIVIENDAS Y GARAJE
Situación: PARCELA RC-20 SECTOR I-7 LAS ROSAS
MADRID
Propiedad: INACO
Fecha: FEBRERO 2.007
Sup. Total Construida: 6.490,05 m²
Actuación: PROYECTO Y DIRECCIÓN
P.E.M.: 2.579.491,47€



Denominación: DOS VIVIENDAS UNIFAMILIARES ADOSADAS
Situación: C/ CARDENAL HERRERA ORIA Nº 342
MADRID
Propiedad: PROMOCIONES YENICE
Fecha: NOVIEMBRE 2.006
Sup. Total Construida: 879,66 m²
Actuación: PROYECTO Y DIRECCIÓN
P.E.M.: 695.210€



Denominación: ONCE VIVIENDAS UNIFAMILIARES
Situación: PARCELA C-6B LA VENTILLA
MADRID
Propiedad: LARCOVI
Fecha: OCTUBRE 2.006
Sup. Total Construida: 2.198,18 m²
Actuación: PROYECTO Y DIRECCIÓN
P.E.M.: 924.714,65€



Denominación: CUARENTA Y CUATRO VIVIENDAS Y GARAJE
Situación: PARCELA 4 APE 20.02
MADRID
Propiedad: INACO
Fecha: ABRIL 2.006
Sup. Total Construida: 5.819,64 m²
Actuación: PROYECTO Y DIRECCIÓN
P.E.M.: 2.177.693,58€



Denominación: TREINTA Y NUEVE VIVIENDAS Y GARAJE
Situación: PARCELA 1.1C PLAN PARCIAL II-6
CARABANCHEL
MADRID
Propiedad: INACO
Fecha: ENERO 2.006
Sup. Total Construida: 5.477,05 m²
Actuación: PROYECTO Y DIRECCIÓN
P.E.M.: 2.159.890,00€



Denominación: CIENTO NOVENTA Y UNA VIVIENDAS Y GARAJE
Situación: VALDECAHONDE. ARAVACA. MADRID
Propiedad: LARCOVI
Fecha: JULIO 2.005
Sup. Total Construida: 23.304,96 m²
Actuación: DIRECCIÓN



Denominación: REFORMA DE DOS LOCALES PARA ESTUDIOS
PROFESIONALES
Situación: C/ ULISES c/v C/ PLAZA, 1º
MADRID
Propiedad: POSET GESTIÓN INMOBILIARIA, S.L.
Fecha: AGOSTO 2.005
Sup. Total Construida: 426,44 m²
Actuación: PROYECTO Y DIRECCIÓN



Denominación: SETENTA Y CUATRO VIVIENDAS Y GARAJE
Situación: PARCELA 2.33 A Y D PLAN PARCIAL UZP 1.03
VALLECAS. MADRID
Propiedad: FERROVIAL INMOBILIARIA
Fecha: MARZO 2.004
Sup. Total Construida: 10.819,24 m²
Actuación: PROYECTO BÁSICO
En colaboración con D. Fernando Espinosa de los
Monteros



Denominación: REFORMA DE VIVIENDA
Situación: C/ PRÍNCIPE DE VERGARA Nº 219 2º IZQ
MADRID
Propiedad: SRES. DE RODRÍGUEZ
Fecha: DICIEMBRE 2.003
Sup. Total Construida: 140,18 m²
Actuación: PROYECTO Y DIRECCIÓN

Denominación: CIENTO SESENTA Y CUATRO VIVIENDAS Y GARAJE
Situación: PARCELA 2.30 PLAN PARCIAL UZP 1.03 VALLECAS. MADRID
Propiedad: FERROVIAL INMOBILIARIA
Fecha: OCTUBRE 2.003
Sup. Total Construida: 22.881,13 m2
Actuación: PROYECTO BÁSICO
En colaboración con D. Fernando Espinosa de los Monteros

Denominación: NOVENTA Y OCHO VIVIENDAS Y GARAJE
Situación: PARCELA 3.52 PAU II-6 CARABANCHEL MADRID
Propiedad: FERROVIAL INMOBILIARIA
Fecha: MAYO 2.003
Sup. Total Construida: 15.050,05 m2
Actuación: PROYECTO BÁSICO
En colaboración con D. Fernando Espinosa de los Monteros



Denominación: REFORMA Y AMPLIACIÓN VIVIENDA UNIFAMILIAR
Situación: "LAS FUENTES DE SAN AGUSTÍN". SAN AGUSTÍN DE GUADALIX. MADRID
Propiedad: SRES. LÓPEZ
Fecha: MAYO 2.003
Sup. Total Construida: 251,55 m2
Actuación: PROYECTO Y DIRECCIÓN

Denominación: ACONDICIONAMIENTO DE LOCAL PARA BAR-RESTAURANTE
Situación: C/ SERRANO c/v C/ MARÍA DE MOLINA
Propiedad: SR. FUSTER
Fecha: ABRIL 2.003
Sup. Total Construida: 60,00 m2
Actuación: PROYECTO Y DIRECCIÓN

Denominación: ACONDICIONAMIENTO PLANTAS 2ª Y 5ª CUARTEL GUARDIA CIVIL
Situación: C/ PRÍNCIPE DE VERGARA Nº 246 MADRID
Propiedad: MINISTERIO DE DEFENSA
Fecha: JULIO 2.002
Sup. Total Construida: 2.206,10 m2
Actuación: PROYECTO

Denominación: CIENTO TREINTA Y UNA VIVIENDAS Y GARAJE
Situación: PARCELA 7 APE 02.05 MÉNDEZ ÁLVARO SUR
MADRID
Propiedad: CONSTRUCCIONES SAN MARTÍN
Fecha: MAYO 2.002
Sup. Total Construida: 20.536,30 m2
Actuación: PROYECTO Y DIRECCIÓN

Denominación: CIEN VIVIENDAS Y GARAJE
Situación: PARCELA TR-4A SANCHINARRO
MADRID
Propiedad: LARDOS 1000
Fecha: ENERO 2.004
Sup. Total Construida: 16.903,12 m2
Actuación: PROYECTO Y DIRECCIÓN
En colaboración con D. Fernando Espinosa de los
Monteros



Denominación: TRESCIENTAS CUARENTA Y OCHO VIVIENDAS
DE PROTECCIÓN PÚBLICA Y GARAJE
Situación: PARCELA 4.2 VALDERRIVAS
VICÁLVARO. MADRID
Propiedad: PIK POBEDY
Fecha: SEPTIEMBRE 2.001
Sup. Total Construida: 52.480,48 m2
Actuación: PROYECTO Y DIRECCIÓN



Denominación: REFORMA DE VIVIENDA UNIFAMILIAR
Situación: AVDA. DE ASTER, Nº 38
Propiedad: DÑA. LAURA VÁZQUEZ DÍAZ
Fecha: JULIO 2.001
Sup. Total Construida: 284,34 m2
Actuación: PROYECTO Y DIRECCIÓN

Denominación: ACONDICIONAMIENTO DE LOCAL PARA
ALMACÉN
Situación: C/ CALANDA, Nº 13
MADRID
Propiedad: ROTAIL, S.A.
Fecha: FEBRERO 2.001
Sup. Total Construida: 52,50 m2
Actuación: PROYECTO Y DIRECCIÓN

Denominación: DOSCIENTAS TREINTA Y DOS VIVIENDAS DE PROTECCIÓN PÚBLICA Y GARAJE
Situación: APE 17.12 LOS ROSALES VILLAVERDE MADRID
Propiedad: LARDOS 1000
Fecha: FEBRERO 2.001
Sup. Total Construida: 33.055,31 m2
Actuación: PROYECTO Y DIRECCIÓN
En colaboración con D. Fernando Espinosa de los Monteros

Denominación: OCHENTA Y DOS VIVIENDAS Y GARAJE
Situación: PARCELA TR-16C SANCHINARRO MADRID
Propiedad: REALIA BUSSINES
Fecha: ENERO 2.001
Sup. Total Construida: 14.737,54 m2
Actuación: PROYECTO Y DIRECCIÓN
En colaboración con D. Fernando Espinosa de los Monteros

Denominación: CINCUENTA VIVIENDAS DE PROTECCIÓN PÚBLICA Y GARAJE
Situación: PARCELA 4.22-A PLAN PARCIAL UZP 1.03 VALLECAS MADRID
Propiedad: LARDOS 1000
Fecha: NOVIEMBRE 2.000
Sup. Total Construida: 7.865,54 m2
Actuación: PROYECTO Y DIRECCIÓN
En colaboración con D. Fernando Espinosa de los Monteros

Denominación: NOVENTA Y DOS VIVIENDAS DE PROTECCIÓN PÚBLICA Y GARAJE
Situación: PARCELA 4.13 PLAN PARCIAL UZP 1.03 VALLECAS MADRID
Propiedad: LARDOS 1000
Fecha: SEPTIEMBRE 2.000
Sup. Total Construida: 14.551,60 m2
Actuación: PROYECTO Y DIRECCIÓN
En colaboración con D. Fernando Espinosa de los Monteros

Denominación: DOSCIENTAS TREINTA Y UNA VIVIENDAS DE PROTECCIÓN PÚBLICA Y GARAJE
Situación: PARCELA 4.1 APR 19.10 VALDERRIBAS VICÁLVARO
Propiedad: PIK POBEDY
Fecha: MARZO 2.000
Sup. Total Construida: 33.982,92 m2
Actuación: PROYECTO Y DIRECCIÓN



Denominación: CIENTO VEINTE VIVIENDAS DE PROTECCIÓN PÚBLICA Y GARAJE
Situación: PARCELA TR-9B3 SANCHINARRO MADRID
Propiedad: LARDOS 1000
Fecha: FEBRERO 2.000
Sup. Total Construida: 20.047,26 m2
Actuación: PROYECTO Y DIRECCIÓN
En colaboración con D. Fernando Espinosa de los Monteros

Denominación: VIVIENDA UNIFAMILIAR
Situación: PARCELA 14. URBANIZACIÓN MASCARAT. ALTEA. ALICANTE.
Propiedad: SRES. AGUIAR MASÓ
Fecha: ENERO 2.000
Sup. Total Construida: 671,80 m2
Actuación: PROYECTO Y DIRECCIÓN



Denominación: REFORMA DE LOCAL PARA RESTAURANTE
Situación: C/ VELÁZQUEZ, 80 28001 MADRID
Propiedad: QUEMAR, S.A.
Fecha: DICIEMBRE 1.999
Sup. Total Construida: 473,64 m2
Actuación: PROYECTO Y DIRECCIÓN

Denominación: VIVIENDA UNIFAMILIAR
Situación: C/ GUECHO, 16 28023 MADRID
Propiedad: D. ÁNGEL LUIS AGUIAR
Fecha: OCTUBRE 1.999
Sup. Total Construida: 861,98 m2
Actuación: PROYECTO Y DIRECCIÓN

Denominación: CIENTO DOCE VIVIENDAS DE PROTECCIÓN PÚBLICA Y GARAJE
Situación: PARCELA 4.3 APE 19.10 VALDERRIBAS VICÁLVARO
Propiedad: PIK POBEDY
Fecha: AGOSTO 1.999
Sup. Total Construida: 16.010,85 m2
Actuación: PROYECTO Y DIRECCIÓN



Denominación: VIVIENDA UNIFAMILIAR
Situación: C/ BOMBITA Nº 8
28043 MADRID
Propiedad: CONCHITA, S.A.
Fecha: JUNIO 1.999
Sup. Total Construida: 526,65 m2
Actuación: PROYECTO Y DIRECCIÓN

Denominación: REFORMA Y AMPLIACIÓN DE VIVIENDA UNIFAMILIAR
Situación: C/ RONDA DE SOBRADIEL, Nº 4
28043 MADRID
Propiedad: D. ALBERTO DÍEZ DE LEÓN
Fecha: ABRIL 1.999
Sup. Total Construida: 527,43 m2
Actuación: PROYECTO Y DIRECCIÓN

Denominación: VIVIENDA UNIFAMILIAR
Situación: C/ ISLAS DE CABO VERDE, 60
MADRID
Propiedad: DÑA. ANTONIA PLAZA
Fecha: ABRIL 1.999
Sup. Total Construida: 239,25 m2
Actuación: PROYECTO Y DIRECCIÓN

Denominación: VIVIENDA UNIFAMILIAR
Situación: PARCELA G-15. VENTURADA
MADRID
Propiedad: D. EDUARDO PASCUAL
Fecha: FEBRERO 1.999
Sup. Total Construida: 205,31 m2
Actuación: PROYECTO Y DIRECCIÓN

Denominación: SETENTA Y OCHO VIVIENDAS, LOCAL COMERCIAL Y GARAJE
Situación: PASEO DE LOS OLMOS Nº 12, 14 Y 16.
28005 MADRID
Propiedad: OLMOSA, S.A.
Fecha: ENERO 1.999
Sup. Total Construida: 11.985,23 m2
Actuación: PROYECTO Y DIRECCIÓN
En Colaboración con D. Jorge de la Iglesia Gilarranz



Denominación: ADECUACIÓN DE LOCAL COMERCIAL PARA JOYERÍA
Situación: CENTRO COMERCIAL "EL BOULEVARD"
ALCOBENDAS
MADRID
Propiedad: JOYERÍA MARJO
Fecha: OCTUBRE 1.998
Sup. Total Construida: 67,68 m2
Actuación: PROYECTO Y DIRECCIÓN

Denominación: SESENTA Y CUATRO VIVIENDAS Y GARAJE
Situación: PARCELAS 1,2,7 Y 8 DE LA MANZANA M-25.
SECTOR B
28660 BOADILLA DEL MONTE. MADRID
Propiedad: FERROVIAL INMOBILIARIA, S.A.
Fecha: JULIO 1.998
Sup. Total Construida: 8.198,55 m2
Actuación: PROYECTO Y DIRECCIÓN
En Colaboración con D. Fernando Espinosa de los Monteros



Denominación: ADECUACIÓN DE OFICINA
Situación: C/ JOSÉ ABASCAL, Nº 58
MADRID
Propiedad: DESPACHO DE ABOGADOS
MELCHOR DE LAS HERAS
Fecha: MARZO 1.998
Sup. Total Construida: 142,50 m2
Actuación: PROYECTO Y DIRECCIÓN

Denominación: REFORMA Y RESTAURACIÓN IGLESIA DE LA
ASUNCIÓN DE NUESTRA SEÑORA
Situación: TAJAHUERCE
SORIA
Propiedad: PARROQUIA DE LA ASUNCIÓN
DE NUESTRA SEÑORA
Fecha: SEPTIEMBRE 1.997
Sup. Total Construida: 94,00 m2
Actuación: PROYECTO Y DIRECCIÓN
En colaboración con Jorge de la Iglesia Gilarranz

Denominación: REFORMA Y AMPLIACIÓN DE
FABRICA DE COMPONENTES ELECTRÓNICOS
Situación: TRES CANTOS. MADRID
Propiedad: INTERISA ELECTRÓNICA S.A.
Fecha: JULIO 1.997
Sup. Total Construida: 5.057,28 m2
Actuación: PROYECTO BÁSICO
En Colaboración con D. Fernando Espinosa de los Monteros

Denominación: DIECIOCHO VIVIENDAS Y GARAJE
Situación: PARCELA RC-9D DEL SECTOR II-4 DE LAS ROSAS.
MADRID
Propiedad: CENTRO INMOBILIARIO DE LA CAJA DE MADRID
Fecha: JULIO 1.997
Sup. Total Construida: 2.760,17 m2
Actuación: PROYECTO BÁSICO
En Colaboración con D. Fernando Espinosa de los Monteros

Denominación: TREINTA Y UNA VIVIENDAS, L. COMERCIAL Y GARAJE
Situación: PARCELA RC-10-E SECTOR II - 4 DE LAS ROSAS.
28022 MADRID
Propiedad: VARIOS
Fecha: JUNIO 1.997
Sup. Total Construida: 4.675,58 m2
Actuación: PROYECTO Y DIRECCIÓN

Denominación: CINCUENTA Y CUATRO VIVIENDAS, L. COMERCIALES Y GARAJE
Situación: C/ GREGORIO MARAÑÓN. VALDEMORO.
MADRID
Propiedad: VIVIENDAS ACOGIDAS S.A. (VIASA)
Fecha: JULIO 1.996
Sup. Total Construida: 9.122,07 m2
Actuación: PROYECTO BÁSICO Y DE EJECUCIÓN
En Colaboración con D. Joaquín Rojí

Denominación: SETENTA Y CUATRO VIVIENDAS, L. COMERCIALES Y GARAJE
Situación: PARCELA RC-9A.SECTOR II-4. LAS ROSAS.
MADRID
Propiedad: PENINSULAR DE ASFALTOS Y CONSTRUCCIONES, S.A.
Fecha: JULIO 1.996
Sup. Total Construida: 10.910,48 m2
Actuación: PROYECTO Y DIRECCIÓN
En Colaboración con D. Fernando Espinosa de los Monteros



Denominación: ADECUACIÓN DE LOCAL COMERCIAL
Situación: L. 120. CENT. COM. ABC C/ SERRANO Nº 61
28006 MADRID
Propiedad: PROMOCIONES E INVERSIONES ISLU. S.L.
Fecha: AGOSTO 1.995
Actuación: PROYECTO Y DIRECCIÓN

Denominación: TREINTA Y DOS VIVIENDAS Y GARAJE
Situación: PARCELA RI-7B P.P. ARROYO DE LA VEGA.
ALCOBENDAS.MADRID
Propiedad: COMUNIDAD DE PROPIETARIOS
Fecha: MARZO 1.995
Sup. Total Construida: 6.432,39 m2
Actuación: PROYECTO Y DIRECCIÓN
En Colaboración con D. Fernando Espinosa de los
Monteros



Denominación: OCHO VIVIENDAS Y GARAJE
Situación: CALLE MÜLLER Nº 39. 28039 MADRID
Propiedad: PROMOCIÓN Y EXPLOTACIÓN DE INMUEBLES
Fecha: JULIO 1.994
Actuación: PROYECTOS BÁSICO Y DE EJECUCIÓN

Denominación: VIVIENDA UNIFAMILIAR AISLADA
Situación: URBANIZACIÓN VILAFRANCA DEL CASTILLO.
MADRID.
Propiedad: SRES. AGUIAR MASÓ
Fecha: JUNIO 1.993
Sup. Total Construida: 276,84 m2
Actuación: PROYECTO Y DIRECCION



Denominación: SESENTA Y CUATRO VIVIENDAS
UNIFAMILIARES
Situación: URBANIZACIÓN CALA MURADA. MANACOR.
MALLORCA.
Propiedad: URBANIZACIONES Y PROYECTOS – GRUPO
HASA
Fecha: JULIO 1.991
Actuación: PROYECTO BÁSICO

Denominación: OFICINA BANCO DE MADRID
Situación: GRAN VÍA. MADRID
Propiedad: BANCO DE MADRID
Fecha: MARZO 1.993
Actuación: PROYECTOS BÁSICO Y DE EJECUCIÓN
En colaboración con D. Fernando Espinosa de los
Monteros

Denominación: ADECUACIÓN DE LOCAL PARA OFICINAS
Situación: URBANIZACIÓN LA FLORIDA. MADRID.
Propiedad: AGRECA
Fecha: DICIEMBRE 1.992
Actuación: PROYECTO Y DIRECCIÓN

Denominación: ADECUACIÓN DE LOCAL PARA OFICINAS
Situación: C/ CALANDA. MADRID.
Propiedad: ROTAIL S.L.
Fecha: DICIEMBRE 1.992
Actuación: PROYECTO Y DIRECCIÓN

Denominación: OFICINA PRINCIPAL DEL BANCO DE MADRID
Situación: C/ CORRIDA. GIJÓN. ASTURIAS.
Propiedad: BANCO DE MADRID
Fecha: OCTUBRE 1.992
Actuación: DIRECCION DE OBRA
En colaboración con D. Fernando Espinosa de los Monteros

Denominación: OFICINAS PRINCIPAL Y REGIONAL DEL BANCO DE MADRID
Situación: C/ COSO. ZARAGOZA.
Propiedad: BANCO DE MADRID
Fecha: OCTUBRE 1.992
Actuación: DIRECCION DE OBRA
En colaboración con D. Fernando Espinosa de los Monteros

Denominación: DIECISEIS VIVIENDAS, LOCAL COMERCIAL Y GARAJES
Situación: MANZANA L. POLÍGONO 1. MANISES. VALENCIA.
Propiedad: GEMANINSA
Fecha: SEPTIEMBRE 1.992
Actuación: PROYECTO BÁSICO

Denominación: DIECISEIS VIVIENDAS Y GARAJES
Situación: MANZANA P+S. POLÍGONO 1. MANISES. VALENCIA.
Propiedad: GEMANINSA
Fecha: SEPTIEMBRE 1.992
Actuación: PROYECTO Y DIRECCION

Denominación: DIECISÉIS VIVIENDAS Y GARAJES
Situación: MANZANA R. POLÍGONO 1. MANISES. VALENCIA.
Propiedad: GEMANINSA
Fecha: SEPTIEMBRE 1.992
Actuación: PROYECTO Y DIRECCION

Denominación: EDIFICIO CENTRO DE PROCESO DE DATOS Y OFICINAS
Situación: POLÍGONO INDUSTRIAL DE FUENCARRAL. MADRID.
Propiedad: GRUPO ASEGURADOR LA ESTRELLA.
Fecha: MAYO 1.992
Actuación: PROYECTO BÁSICO
En colaboración con EPTISA

Denominación: VIVIENDA UNIFAMILIAR AISLADA
Situación: URBANIZACIÓN CAMPODÓN. VILLAVICIOSA DE ODÓN. MADRID.
Propiedad: DÑA. MARÍA ISABEL HERNÁNDEZ VIELA
Fecha: JULIO 1.991
Actuación: PROYECTO Y DIRECCIÓN

Denominación: TRECE VIVIENDAS UNIFAMILIARES AISLADAS
Situación: URBANIZACIÓN CALA MURADA. MANACOR. MALLORCA.
Propiedad: URBANIZACIONES Y PROYECTOS - GRUPO HASA
Fecha: JULIO 1.991
Actuación: PROYECTO BÁSICO

Denominación: VEINTE VIVIENDAS Y CLUB SOCIAL Y DEPORTIVO
Situación: URBANIZACIÓN CALA MURADA. MANACOR. MALLORCA.
Propiedad: URBANIZACIONES Y PROYECTOS - GRUPO HASA
Fecha: JULIO 1.991
Actuación: PROYECTO BÁSICO

Denominación: CIENTO TREINTA Y OCHO VIVIENDAS UNIFAMILIARES
Situación: URBANIZACIÓN CALA MURADA. MANACOR. MALLORCA.
Propiedad: URBANIZACIONES Y PROYECTOS – GRUPO HASA
Fecha: JULIO 1.991
Actuación: PROYECTO BÁSICO

Denominación: VIVIENDA UNIFAMILIAR AISLADA
Situación: LA MORALEJA. ALCOBENDAS. MADRID.
Propiedad: GENERAL DEL PACÍFICO S.A.
Fecha: MARZO 1.991
Actuación: PROYECTO BÁSICO

Denominación: ADECUACIÓN DE EDIFICIO PARA OFICINAS
Situación: C/ INFANTA ISABEL. MADRID.
Propiedad: GIRAS
Fecha: MARZO 1.990
Actuación: PROYECTO Y DIRECCION

Denominación: SEIS VIVIENDAS UNIFAMILIARES AISLADAS
Situación: URBANIZACIÓN CALA MURADA. MANACOR.
MALLORCA.
Propiedad: URBANIZACIONES Y PROYECTOS – GRUPO
HASA
Fecha: FEBRERO 1.990
Actuación: PROYECTO Y DIRECCION

Denominación: DIECISEIS VIVIENDAS UNIFAMILIARES
ADOSADAS
Situación: MANZANA Q. POLÍGONO 1. MANISES.
VALENCIA.
Propiedad: GEMANINSA
Fecha: SEPTIEMBRE 1.989
Actuación: PROYECTO Y DIRECCION

Denominación: VEINTICUATRO VIVIENDAS UNIFAMILIARES
ADOSADAS
Situación: MANZANA O. POLÍGONO 1. MANISES.
VALENCIA.
Propiedad: VISOLMA, S.A.
Fecha: SEPTIEMBRE 1.989
Actuación: PROYECTO Y DIRECCION

Denominación: DOS VIVIENDAS UNIFAMILIARES AISLADAS
Situación: COLLADO MEDIANO. MADRID.
Propiedad: CÁDIZ URBANA, S.A.
Fecha: JULIO 1.989
Actuación: PROYECTOS BÁSICO Y DE EJECUCIÓN

Denominación: EDIFICIO DE OFICINAS Y GARAJE
Situación: C/ JOSEFA VALCARCEL Nº 40. MADRID
Propiedad: GRUPO HASA - CORPORACIÓN ALBA
Fecha: FEBRERO 1.989
Actuación: DIRECCION DE OBRA

Denominación: DOCE VIVIENDAS UNIFAMILIARES PAREADAS
Situación: PALAU DE PLEGAMANS. BARCELONA.
Propiedad: PROHERLISA
Fecha: DICIEMBRE 1.988
Actuación: PROYECTO Y DIRECCIÓN

Denominación: SIETE VIVIENDAS, LOCALES COMERCIALES Y
GARAJE
Situación: VILLAVICIOSA DE ODÓN. MADRID.
Propiedad: SEIVANSA
Fecha: OCTUBRE 1.988
Actuación: PROYECTO Y DIRECCIÓN

Denominación: VIVIENDA UNIFAMILIAR AISLADA
Situación: URBANIZACIÓN MOLINO DE LA HOZ. LAS
ROZAS. MADRID.
Propiedad: SRES. ARTEAGA ABELLA
Fecha: SEPTIEMBRE 1.988
Actuación: PROYECTO Y DIRECCIÓN

Denominación: ESCUELA DE FORMAC. PROF.: "BAO TRAINING
SCHOOL"
Situación: FACTORÍA FORD. ALMUSAFES. VALENCIA.
Propiedad: FORD MOTOR COMPANY
Fecha: SEPTIEMBRE 1.988
Actuación: PROYECTO Y DIRECCIÓN
En colaboración con EPTISA

Denominación: VIVIENDA UNIFAMILIAR AISLADA
Situación: URBANIZACIÓN SOTO DE VIÑUELAS.
TRES CANTOS. MADRID.
Propiedad: SRES. MARTÍNEZ ESPUELA
Fecha: JULIO 1.988
Actuación: PROYECTO Y DIRECCIÓN

Denominación: ESCUELA DE FORMAC. PROF.: "NEW SERVICE
TRAINING"
Situación: FACTORIA FORD. ALMUSAFES. VALENCIA
Propiedad: FORD MOTOR COMPANY
Fecha: JUNIO 1.988
Actuación: PROYECTO Y DIRECCION
En colaboración con EPTISA

Denominación: 80 VIVIENDAS UNIFAMILIARES ADOSADAS
Situación: CHICLANA DE LA FRONTERA. CADIZ
Propiedad: CADIZ URBANA, S.A.
Fecha: JUNIO 1.988
Actuación: DIRECCION DE OBRA

Denominación: EDIFICIO DE OFICINAS
Situación: SAN SEBASTIAN DE LOS REYES. MADRID
Propiedad: TECNATOM S.A.
Fecha: ABRIL 1.988
Actuación: PROYECTO Y DIRECCION
En colaboración con EPTISA

Denominación: DIECISIETE VIVIENDAS, LOCALES
COMERCIALES Y GARAJE
Situación: VILLAVICIOSA DE ODÓN. MADRID.
Propiedad: DÑA. ISABEL HERNÁNDEZ VIELA
Fecha: NOVIEMBRE 1.987
Actuación: PROYECTO BÁSICO

Denominación: REFORMA DE VIVIENDA
Situación: C/ HERMOSILLA. MADRID.
Propiedad: SRES. FERNÁNDEZ - RÚA MATEO
Fecha: AGOSTO 1.987
Actuación: PROYECTO Y DIRECCIÓN

Denominación: EDIFICIOS DE PAQUETE EXPRESS Y
SERV.FERROV.
Situación: ESTACION DE SANTA JUSTA. SEVILLA
Propiedad: MINISTERIO DE TRANSPORTES
Fecha: MAYO 1.987
Actuación: PROYECTOS BÁSICO Y DE EJECUCIÓN
En colaboración con EPTISA

Denominación: VARIOS EN LA ESTACIÓN DE SANTA JUSTA.
Situación: ESTACION DE SANTA JUSTA. SEVILLA
Propiedad: MINISTERIO DE TRANSPORTES
Fecha: MAYO 1.987
Actuación: PROYECTO CONSTRUCTIVO

Denominación: VIVIENDA UNIFAMILIAR AISLADA
Situación: URBANIZACIÓN LOS PEÑASCALES.
TORRELODONES. MADRID.
Propiedad: D. ANGEL RUBIO CRUZ.
Fecha: MARZO 1.987
Actuación: PROYECTOS BÁSICO Y DE EJECUCIÓN

Denominación: ADECUACIÓN DE LOCAL COMERIAL
Situación: C/ MAESTRO VITORIA Nº 3. MADRID.
Propiedad: D. MÁXIMO DEL RÍO.
Fecha: FEBRERO 1.987
Actuación: PROYECTO Y DIRECCIÓN

Denominación: SEIS VIVIENDAS UNIFAMILIARES ADOSADAS
Situación: EL SOTO DE LA MORALEJA. ALCOBENDAS.
MADRID.
Propiedad: EDIFICIOS BARILOCHE S.A.
Fecha: JULIO 1.984
Actuación: PROYECTO Y DIRECCIÓN
En colaboración con D. Rafael de la Hoz

CRONOLOGIA DE PROYECTOS PRINCIPALES DE EDIFICACIÓN EN PROCESO

Denominación: EDIFICIO DE 135 VIVIENDAS DE PRECIO
Situación: TASADO, TRASTEROS, GARAJE Y PISCINA
PARCELA B-11 SECTOR SNP "REMATE LAS
CAÑAS". AVENIDA OLIVAR 15 . GUADALAJARA.
CASTILLA LA MANCHA.
Propiedad: ARQURA HOMES
Fecha: DICIEMBRE 2020
Sup. Total Construida: 16.056,55 m2
Actuación: PROYECTO Y DIRECCIÓN
P.E.M.: 11.298.000 €



Denominación: EDIFICIO DE 179 VIVIENDAS, TRASTEROS,
GARAJE Y PISCINA.
Situación: PARCELAS RC-I-1A, RC-I-1B Y RC-I-1C.
"SECTOR UDE OESTE-NORTE", 28342. MADRID
Propiedad: PROMOCIONES HABITAT, S.A.U.
Fecha: AGOSTO 2018
Sup. Total Construida: 31.763,74 m2
Actuación: PROYECTO Y DIRECCIÓN
P.E.M.: 14.196.400,00 €



Denominación: EDIFICIO DE 40 VIVIENDAS, TRASTEROS,
GARAJE, LOCALES COMERCIALES Y PISCINA
Situación: PARCELA 155-A. APE 16.11. VALDEBEBAS.
MADRID
Propiedad: REALIA BUSINESS, S.A.
Fecha: ENERO 2017
Sup. Total Construida: 11.373,78 m2
Actuación: PROYECTO Y DIRECCIÓN
P.E.M.: 4.795.300,00 €
En Colaboración con D. Fernando Espinosa de los
Monteros



Denominación: COLEGIO INFANTIL, PRIMARIA, SECUNDARIA Y
BACHILLERATO
Situación: PARCELA DP-E 166.02 APE 16.11 VALDEBEBAS,
MADRID
Propiedad: COLEGIO JOYFE, S.L.
Fecha: JUNIO 2015
Sup. Total Construida: 18.392,09 m2
Actuación: PROYECTO Y DIRECCIÓN
P.E.M.: 10.815.000,00€

